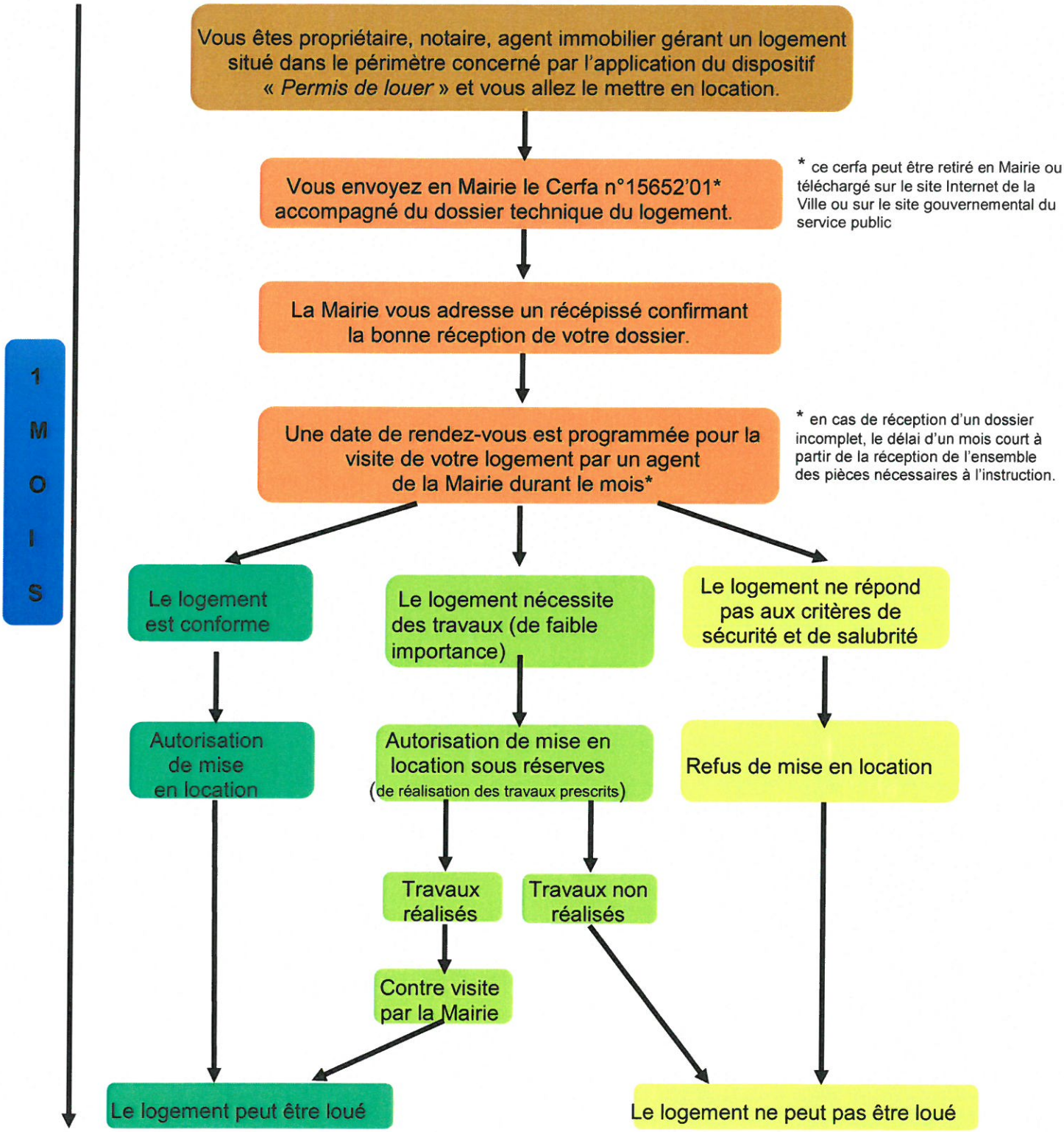PROCÉDURE D'AUTORISATION PRÉALABLE À LA MISE EN LOCATION (VILLE DE CAUDEBEC-LES-ELBEUF)